

2024

# Kernindicator Beweegvriendelijke Omgeving

De Kernindicator Beweegvriendelijke Omgeving berekent hoe beweegvriendelijk Nederland is.



In 2024 is de KBO opnieuw berekend.  
Nederland scoort gemiddeld **68** punten.

## Wat is de Kernindicator Beweegvriendelijke Omgeving?

De Kernindicator Beweegvriendelijke Omgeving (KBO) laat zien hoe de fysieke omgeving in de openbare ruimte scoort op de mogelijkheid voor mensen om te sporten en te bewegen. Deze kernindicator bestaat uit vier deelindicatoren:

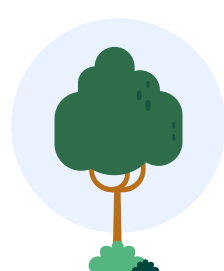

Recreatief groen & blauw



Sport- en speelplekken



Sportaccommodaties



Nabijheid van voorzieningen

Op elke deelindicator kan tussen de **0 en 100 punten** worden gescoord.  
De gemiddelde score van de vier deelindicatoren vormt de score van de KBO.

## Ontwikkelingen

Nederland is beweegvriendelijker geworden. De beweegvriendelijkheid van de omgeving is sinds 2020 **gestegen met 8 punten**. In de afgelopen 2 jaar zagen 7 op de 10 gemeenten hun KBO-score stijgen.

Deelindicator	2020	2022	2024	Trend
Recreatief groen & blauw	63	62	63	→
Sport- en speelplekken	72	80	82	↗
Sportaccommodaties	62	58	56	↘
Nabijheid voorzieningen	41	63	69	↗
Totaalscore KBO	60	65	68	↗

## Top 10 beweegvriendelijkste gemeenten

(KBO-score 2024)



**Let op:** Deze top 10 is op basis van de hardware (de fysieke leefomgeving). Een beweegvriendelijke omgeving bestaat echter uit meer dan dat. Ook de software (sport- en beweegaanbod) en orgware (organisatie van het aanbod) spelen een cruciale rol. Zie: [kenniscentrumsportenbewegen.nl/bvo-model](https://kenniscentrumsportenbewegen.nl/bvo-model).

## Wat kun je met de KBO?

Je kunt de Kernindicator Beweegvriendelijke Omgeving gebruiken:



Om inzicht te krijgen hoe je gemeente scoort.



Om te bepalen waar aanpassingen in de openbare ruimte nodig zijn.



Als ondersteuning bij beleidskeuzes.



Om ontwikkelingen en effecten te monitoren (om de 2 jaar).



## Meer weten?

Kijk voor meer toelichting op de website van Sport en Bewegen in Cijfers.

→ [Klik hier](#)

Voor lokale cijfers op wijk- en buurtniveau, kijk in de Buurtatlas.

→ [Klik hier](#)

## Bronnen:

<sup>1</sup> Mulier Instituut. Jaarrapport ruimte voor sport en bewegen, 2024, Noordzij, M., Rauws, R., & Ruikes, D.

<sup>2</sup> Mulier Instituut. Hoe beweegvriendelijk is Nederland? 2023, Rauws, R., & Noordzij, M.

<sup>3</sup> Mulier Instituut. Sportaccommodaties in Nederland 2023: Kengetallen en kenmerken, 2023, Van der Poel, H & Hoekman, R.