

Ondersteuners op de sportvereniging

Taken, samenwerkingen en waardering door sportverenigingen

Betrokken ondersteuners in 2024

Bij 35% van de sportverenigingen in Nederland was in 2024 een externe ondersteuner betrokken. De functietitel van deze ondersteuner varieert (zie figuur).

(in procenten, n=400, meerdere antwoorden mogelijk)

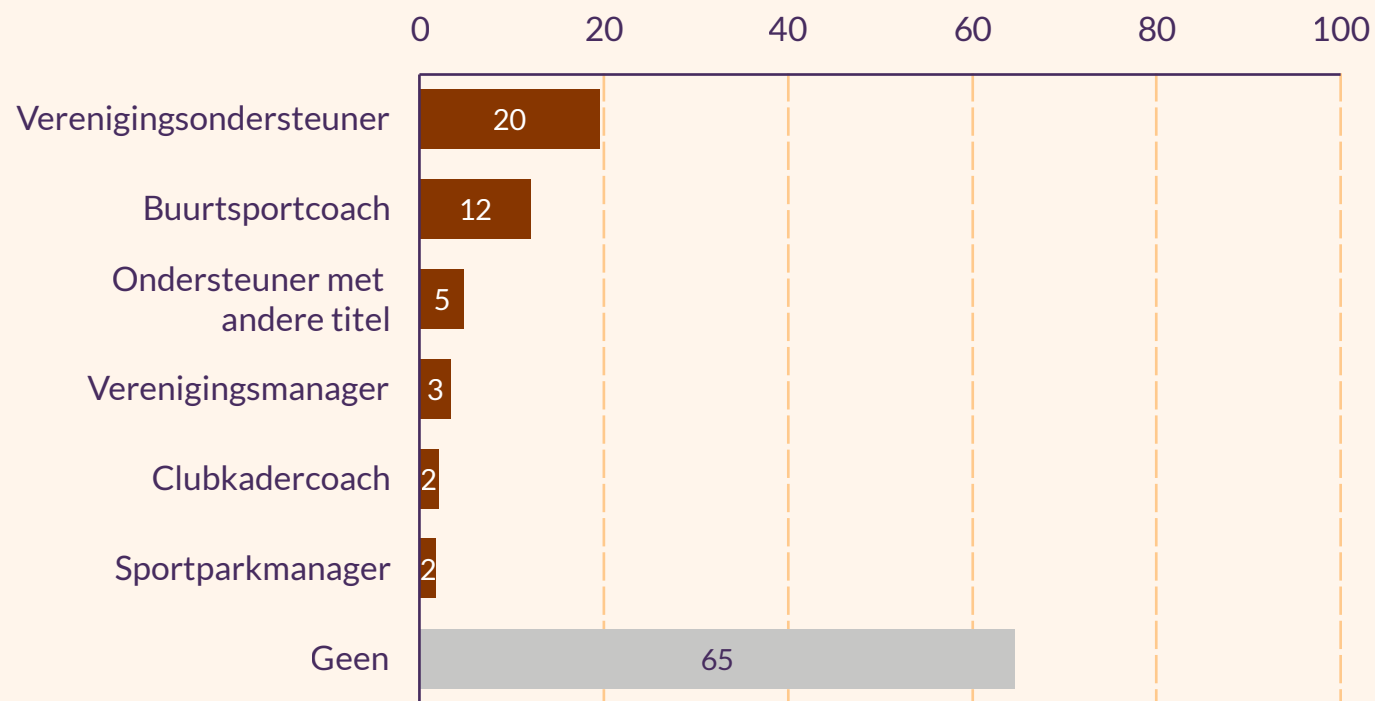

8%

van de verenigingen had het afgelopen jaar of seizoen meerdere verschillende verenigingsondersteuners betrokken bij de vereniging.

Ondersteuning per verenigingsgrootte

Grote (>250 leden), middelgrote (101-250 leden) en kleine (≤100 leden) verenigingen maken ongeveer even vaak gebruik van verenigingsondersteuning. Wel komen specifieke functies, zoals de verenigingsmanager, veel vaker voor bij grote verenigingen (11%) dan bij middelgrote (1%) en kleine (2%) verenigingen.

Rapportcijfer inzet ondersteuner

6,6

Het gemiddelde rapportcijfer dat verenigingen aan de verenigingsondersteuner geven.

(in procenten, n=148)

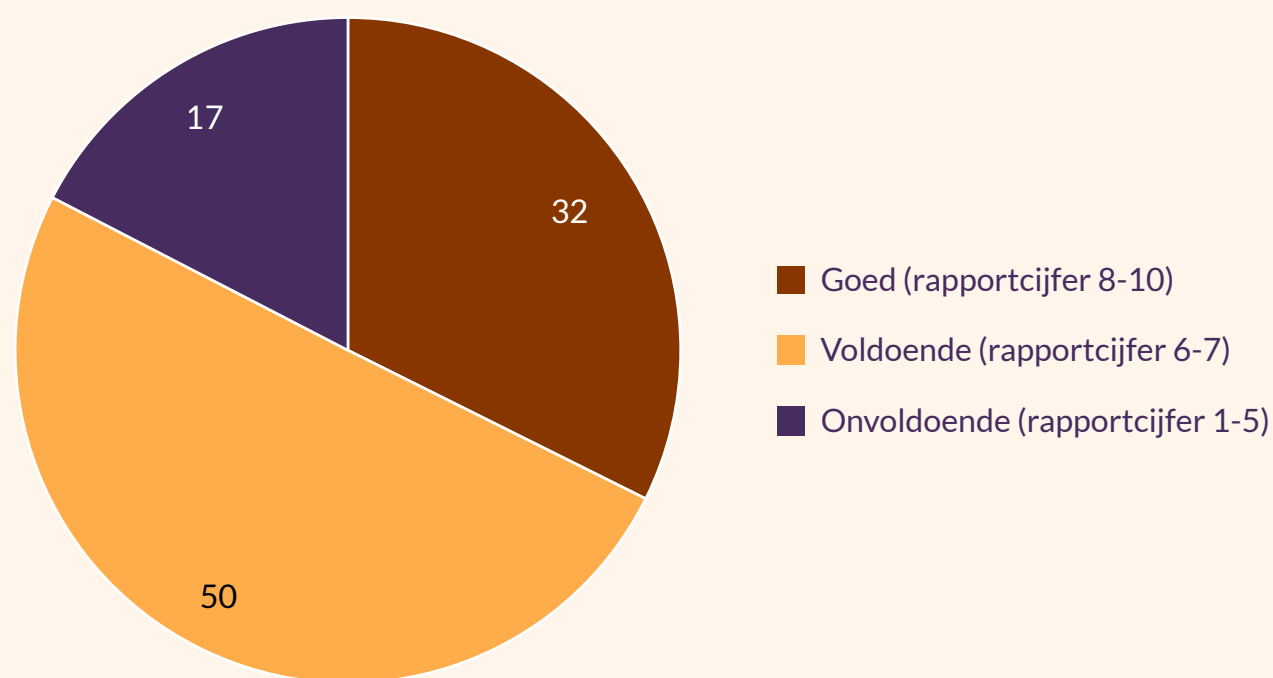

Redenen onvoldoende

- Nog geen resultaat zichtbaar, ondersteuning net gestart.
- Ondersteuning sluit niet aan.
- Kwaliteit van de ondersteuning is onvoldoende.

Taken meest betrokken ondersteuner

Externe ondersteuners kunnen verenigingen op allerlei manieren ondersteunen. Verenigingen geven het vaakst aan dat de (meest betrokken) ondersteuner hen helpt bij het organiseren van samenwerkingen, het werven van nieuwe leden en het verbeteren van het verenigingsaanbod (zie de figuur hieronder).

(in procenten, n=148, meerdere antwoorden mogelijk)

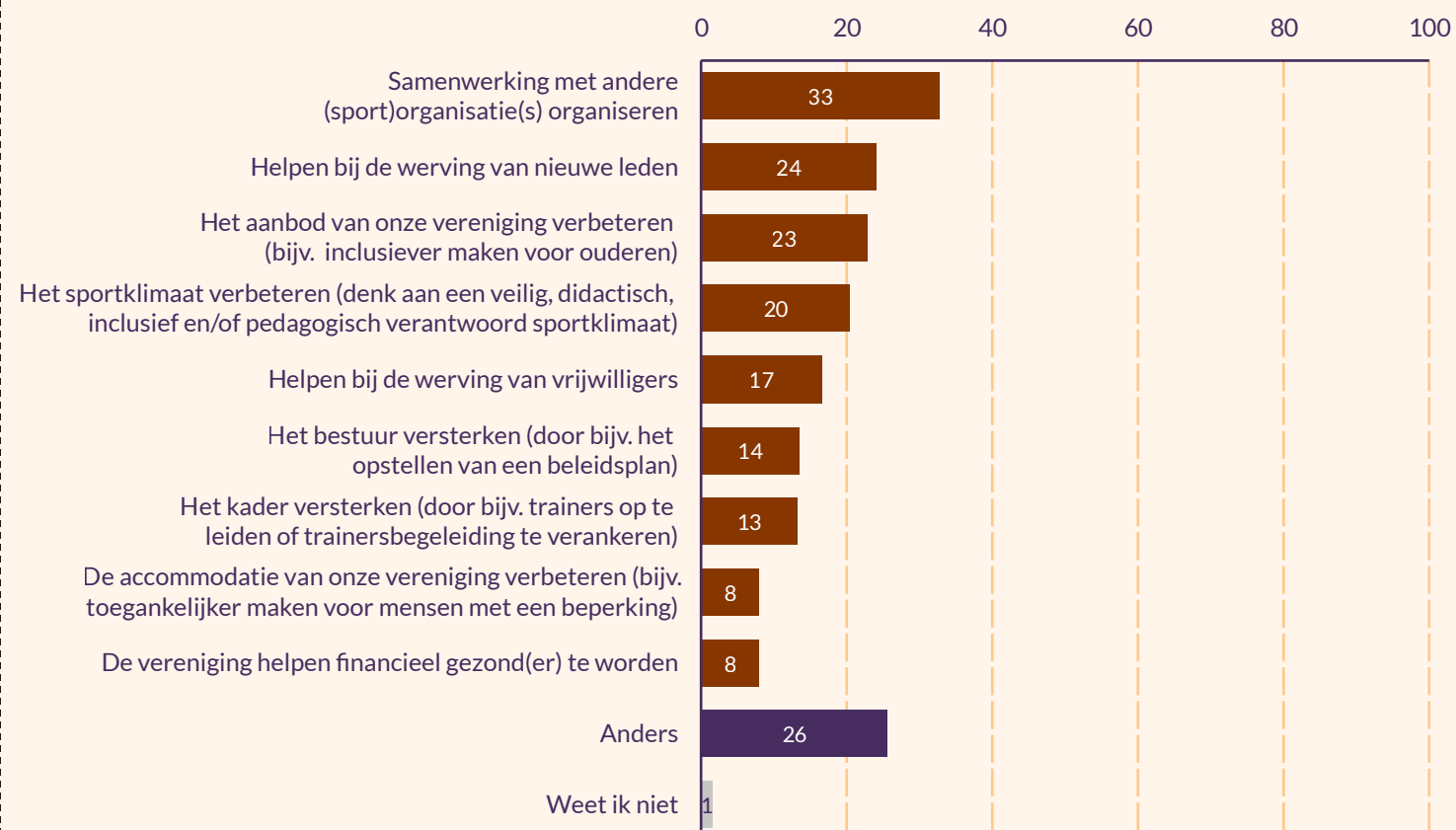

Veel verenigingen noemen andere werkzaamheden dan in de figuur, van algemene taken (zoals advies of vertegenwoordiging van de gemeente) tot zeer specifieke taken (zoals fusiebegeleiding of integratie van asielzoekers).

Grote verenigingen geven op bijna elk thema vaker aan ondersteuning te ontvangen dan kleine verenigingen.

Samenwerkingspartners

Van de verenigingen die aangeven dat de ondersteuner hen helpt bij het organiseren van samenwerking, komt deze samenwerking het vaakst tot stand met andere sportaanbieders, maar ook met onder meer het primair onderwijs, welzijn en de buurt (zie figuur).

(in procenten, n=51, meerdere antwoorden mogelijk)

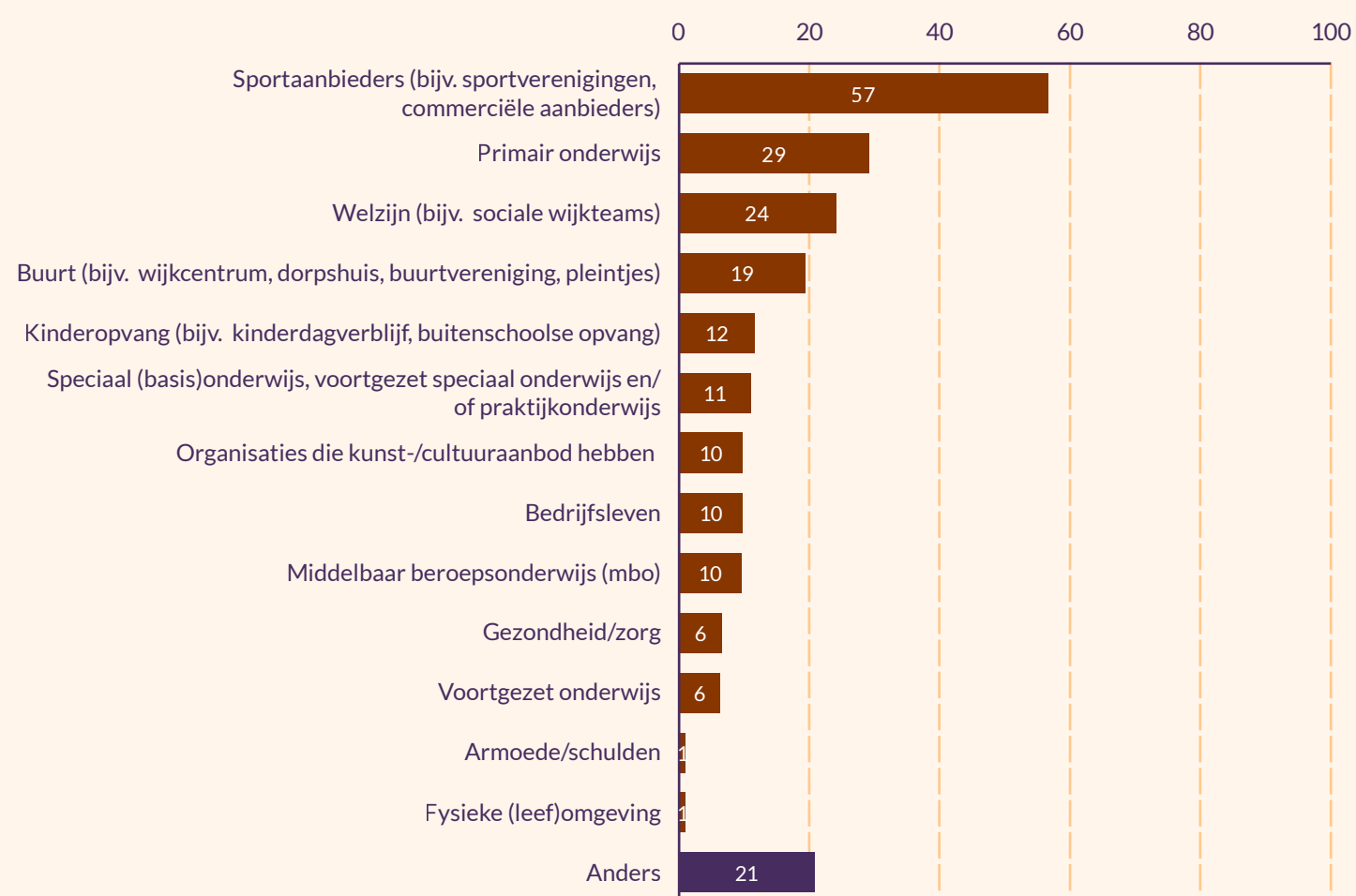

Een aantal verenigingen noemt andere sectoren dan in de figuur zijn weergegeven. Uit de open antwoorden blijkt dat zij hiermee vaak de gemeente of andere lokale overheden bedoelen.

