

Gemeenten belangrijke samenwerkingspartner van sportverenigingen

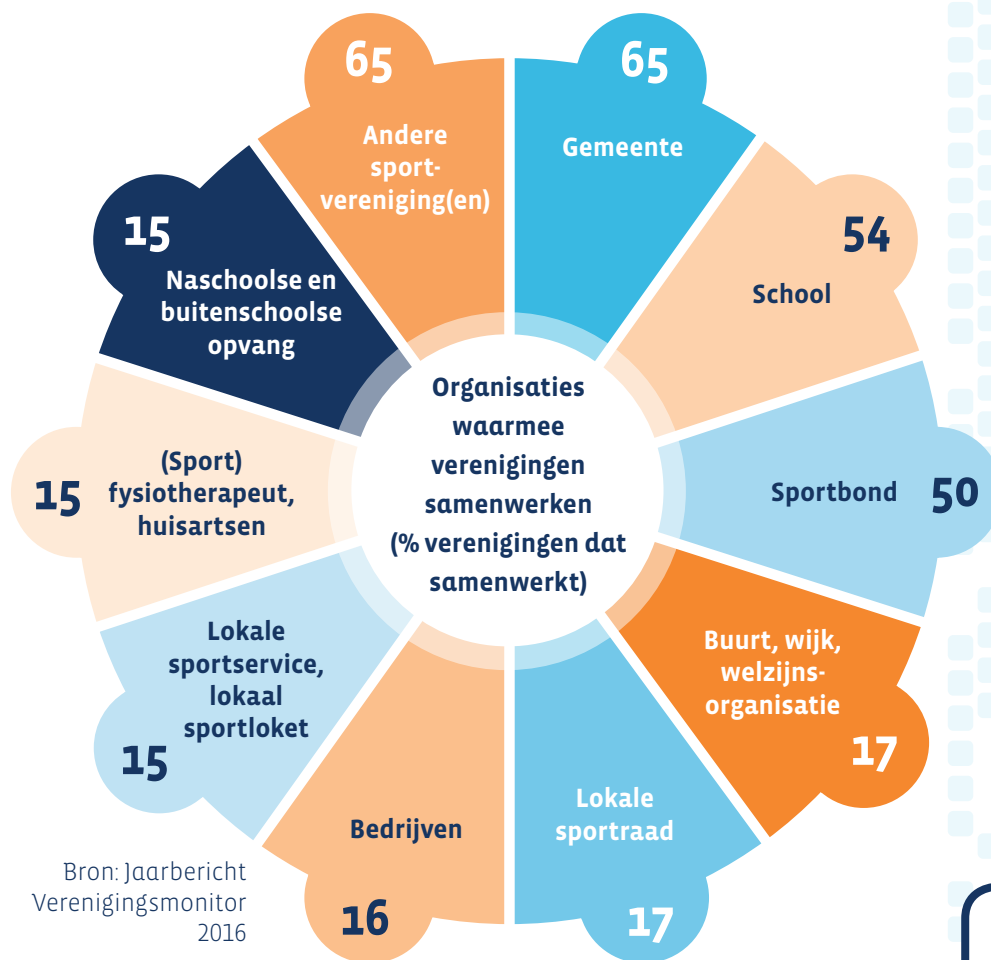

Bron: Jaarbericht Verenigingsmonitor 2016

Maatschappelijke oriëntatie sportvereniging naar achtergrond (% verenigingen)

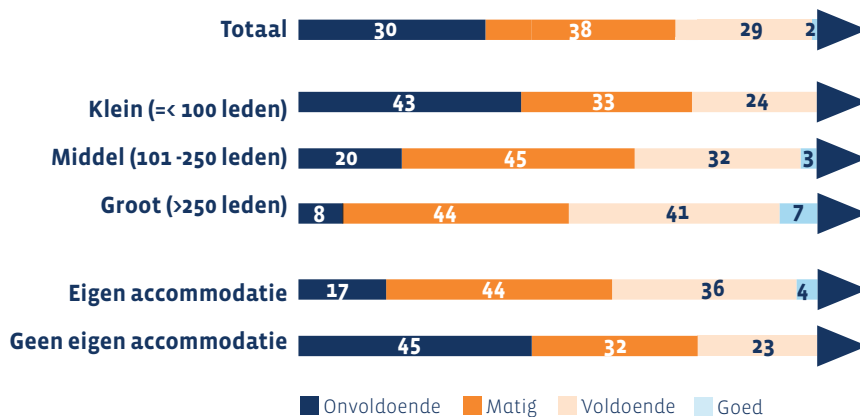

Bron: Jaarbericht Verenigingsmonitor 2016

Betrokkenheid bij maatschappelijke thema's en/of projecten (% verenigingen)

Verenigingen zijn het meest actief op de thema's normen en waarden en sociale veiligheid. Dit zijn ook de thema's die, samen met sportstimulering, op de korte termijn de aandacht van verenigingen hebben. Op langere termijn hebben sportstimulering, activiteiten voor kwetsbare doelgroepen en gezondheid de aandacht van de verenigingen. Het zijn vooral de grote verenigingen en verenigingen met een eigen accommodatie die aandacht hebben voor de thema's duurzaamheid, leefbaarheid en werkgelegenheid/reïntegratie.



van de Nederlandse sportverenigingen is vitaal. Deze verenigingen hebben hun eigen organisatie op orde, zorgen voor regulier sportaanbod en vervullen daarnaast een bredere maatschappelijke functie. Deze verenigingen zijn de natuurlijke samenwerkingspartners in de sport voor gemeenten en andere maatschappelijke partijen die in het sociaal domein actief zijn.



van de verenigingen vindt dat sportverenigingen een maatschappelijke verantwoordelijkheid hebben. Maatschappelijke verantwoordelijkheid wordt door clubs vaak beschouwd als inherent aan het reguliere sportaanbod.

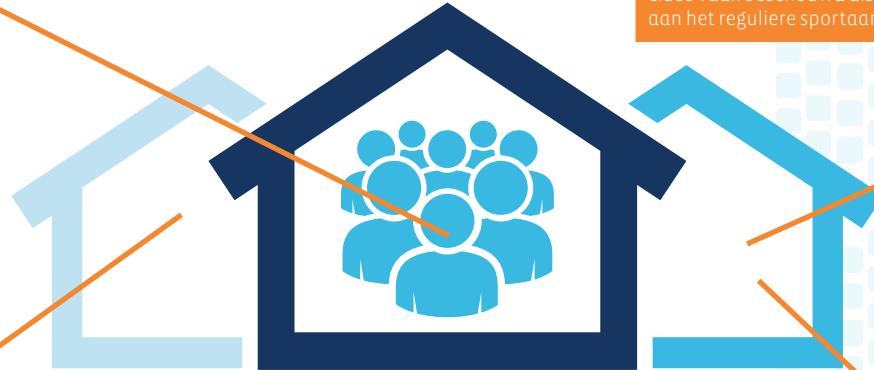

van de Nederlandse sportverenigingen werkt samen met een of meer andere organisaties. Al jaren zijn de gemeente en andere sportverenigingen de belangrijkste samenwerkingspartners, direct gevolgd door scholen en de sportbond. Met de gemeente wordt voornamelijk samengewerkt omdat het onderdeel is van subsidie-afspraken.

van de verenigingen is voldoende in staat een bredere maatschappelijke functie te vervullen. Sportverenigingen zijn met het organiseren van hun reguliere sportaanbod al van maatschappelijke betekenis, maar de maatschappelijke functie kan verder gaan. De grotere verenigingen en de verenigingen met een eigen accommodatie vervullen vaker een bredere maatschappelijke functie dan de andere verenigingen. Deze verenigingen zijn vaker maatschappelijk actief en hebben vaker plannen op dit gebied.

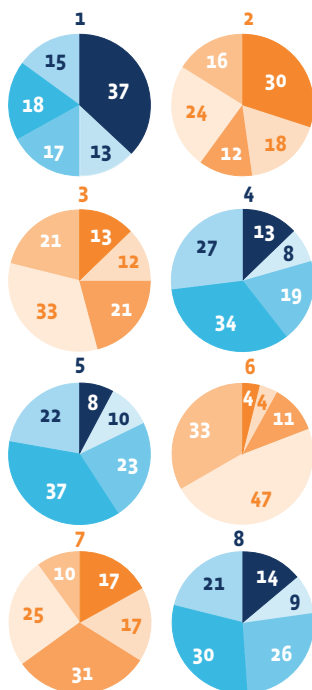

- ■ Voeren activiteiten uit
- ■ Aandachtspunt korte termijn
- ■ Aandachtspunten lange termijn
- ■ Geen belangstelling
- ■ N.v.t.

1. Normen en waarden, pedagogisch verantwoorde sportomgeving, veilig sportklimaat.
2. Veiligheid (sociale veiligheid op en om de club).
3. Gezondheid, gezonde leefstijl (bijv. gezonde kantine, alcoholgebruik...).
4. Duurzaamheid, bijdragen aan verbetering van het milieu.

5. Leefbaarheid in de wijk/buurt/omgeving van de club (activiteiten in en met de buurt).
6. Werkgelegenheidsproject/arbeidsintegratie, inzet van mensen met een afstand tot de arbeidsmarkt.
7. Sportstimulering, bevorderen sportdeelname andere (doel)groepen dan reguliere leden.
8. Activiteiten voor kwetsbare doelgroepen (mensen met een beperking, lage inkomens...).

Bron: Jaarbericht Verenigingsmonitor 2016